

LEGENDA:

NW nawiewnik wyporowy
g grzejnik
HPP hydrant p.poż.
ZH zawór hydrantowy



wyburzenia

zamurowania

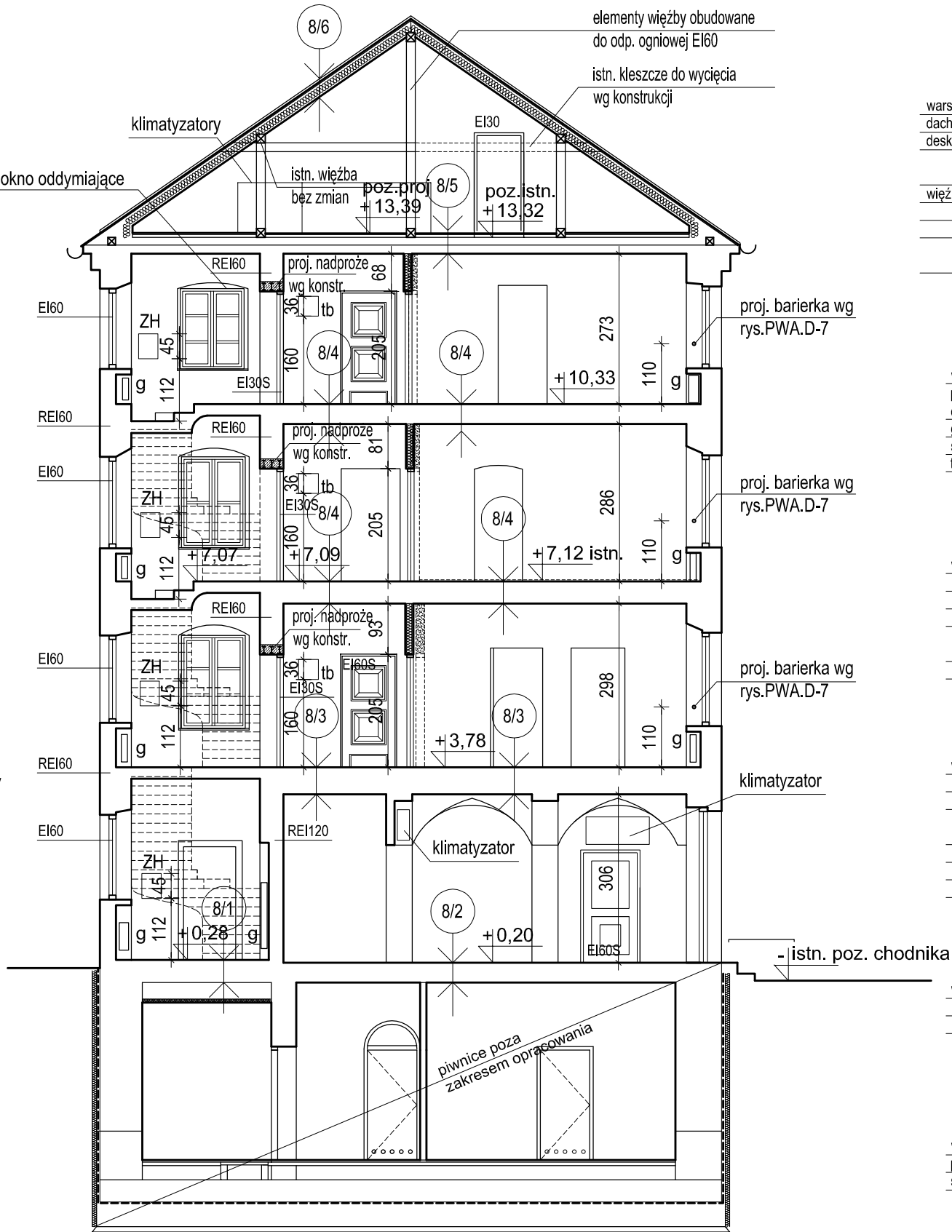

warstwy istniejące	warstwy projektowane
dachówka ceramiczna na łatach	dachówka ceramiczna na łatach
deski	deski 2.2
	wysokoparopruszczalna membrana dachowa
wieżba drewniana	welna mineralna (krokwie) 12.0
	welna mineralna/kontrłaty 8.0
	paroizolacja
	plyty GKF na konstrukcji systemowej - EI60 2.5

warstwy istniejące	warstwy projektowane
plyta wiórowa na podkonstr. drewnianej	gres na kleju 2.0
gruz	wyl. cement. zbroj. siatką 5.0
strop stal.-ceram 16cm	styropian 4.0
tynk cem.-wap.	istn. strop

warstwy istniejące	warstwy projektowane
	parkiet 2.0
	pianka poliuretanowa 0.5
	2x plyta OSB 16mm 3.2
	styropian FS 20
	między legarami 4.0
	istn. strop Kleina bez zmian

warstwy istniejące	warstwy projektowane
	parkiet 2.0
	pianka poliuretanowa 0.5
	wylewka cementowa zbrojona siatką 5.0
	folia
	styropian FS 20 6.0
	istn. sklepienie ceglane bez zmian

warstwy istniejące	warstwy projektowane
gres	
sklepienie ceglane	bez zmian

warstwy istniejące	warstwy projektowane
posadzka kamienna	
sklepienie ceglane	bez zmian

Muzeum Warszawy

±0,00 = 25,75m n.p.W.

UWAGI:

- 1.Wszystkie wymiary i wielkości zweryfikować na budowie;
- 2.Wszystkie zmiany uzgodnić z Projektantem;
- 3.Rysunek należy czytać wraz ze specyfikacją i rysunkami branżowymi;
- 4.Hierarchia dokumentacji:
 - 1)Projekt architektoniczny,
 - 2)Projekt konstrukcji,
 - 3)Projekty instalacji;
- 5.Rysunki wykonano w oparciu o inwentaryzację architektoniczną z 2014 roku autorstwa mgr inż. arch. Beaty Koźliczak
- 6.Przedmiotowe opracowanie chronione jest prawem autorskim zgodnie z ustawą z dnia 4 lutego 1994 roku oraz późniejszymi zmianami. Powielanie, zwielokrotnianie egzemplarzy, odsprzedaż lub jakiegokolwiek inne wprowadzanie do obrotu i udostępnianie osobom trzecim bez zgody Autora jest zabronione.

RYSUNEK

KAMIENICA NR 8 – PRZEKRÓJ K-K

FAZA

PROJEKT WYKONAWCZY

INWESTYCJA

Modernizacja obiektów
Muzeum Warszawy
przy Rynku Starego Miasta – Etap I

Na działce nr 35/1 i 35/2 w obrębie
5-02-09 dzielnica Śródmieście przy
Rynku Starego Miasta 28-42 oraz ul
Nowowiejskiej 4,6,8 w Warszawie

ZAMAWIAJĄCY

Muzeum Warszawy
z siedzibą w Warszawie
przy Rynku Starego Miasta 28-42

PROWADZĄCY PROJEKT

KB – PROJEKTY KONSTRUKCYJNE Sp. z o. o.
ul. Szlak 65/313, 31-153 Kraków
tel.:+12 431-04-49 fax:+12 631-90-89
www.kb-projekty.com.pl

BRANŻA: ARCHITEKTURA

Autorska Pracownia Projektowa
Jerzy Wowczak
30-812 Kraków, ul. Bieżanowska 46
tel./fax +12 / 658 43 95

PROJEKTOWAŁ:

mgr inż. arch. Jerzy Wowczak upr nr GPUpr. 451/90

WSPÓŁPRACA:

mgr inż. arch. Agnieszka Czuj
mgr inż. arch. Małgorzata Guzik
mgr inż. arch. Aleksandra Olko

SPRAWDZIŁ:

mgr inż. arch. Ewa Wowczak upr nr RP-Upr. 104/94

DATA	SKALA	OPRAC.	REWIZJA	NR RYS.
08.2014	1:100	—	—	PWA-18